

MUSEO NAVAL

Se entiende a la darsena F como una zona con moderada densidad poblacional, viviendas de baja escala y con un gran movimiento de tránsito mediano y pesado durante el día. El museo se inserta en una zona rodeada por manzanas de carácter residenciales y culturales. La propuesta es brindarle al barrio un nuevo espacio, donde se vinculen programas de recreación, contemplación y educativos. Se busca generar una idea de frente hacia el paseo costero, armando un recorrido fluido que comunica las distintas funciones del programa. Se toma a las areneras como línea principal del proyecto, entendiendo la idea de recortes y vacíos, donde el recorrido y su relación con el entorno son los medios principales del trayecto.



ARRESE - ALVAREZ
DISEÑO 3 - 2021
MUSEO DEL PUERTO

ALUMNO: CHIARA CAPPARELLI
ADJUNTO: CLAUDIO ZLOTNIK
JTP: PABLO DIEZ
DOCENTES: ANA LAURA TOVARES
ANDREA STEINSLEGER

TALLER IP (EX-AZNAR)
MP - 2021

ADJUNTO A CARGO: JUAN CARLOS GISBERT
HERNAN NORIEGA
JTP: SEBASTIAN AZNAR
DOCENTES: ANGREA RODRIGUEZ
GUILLERMINA FANGI

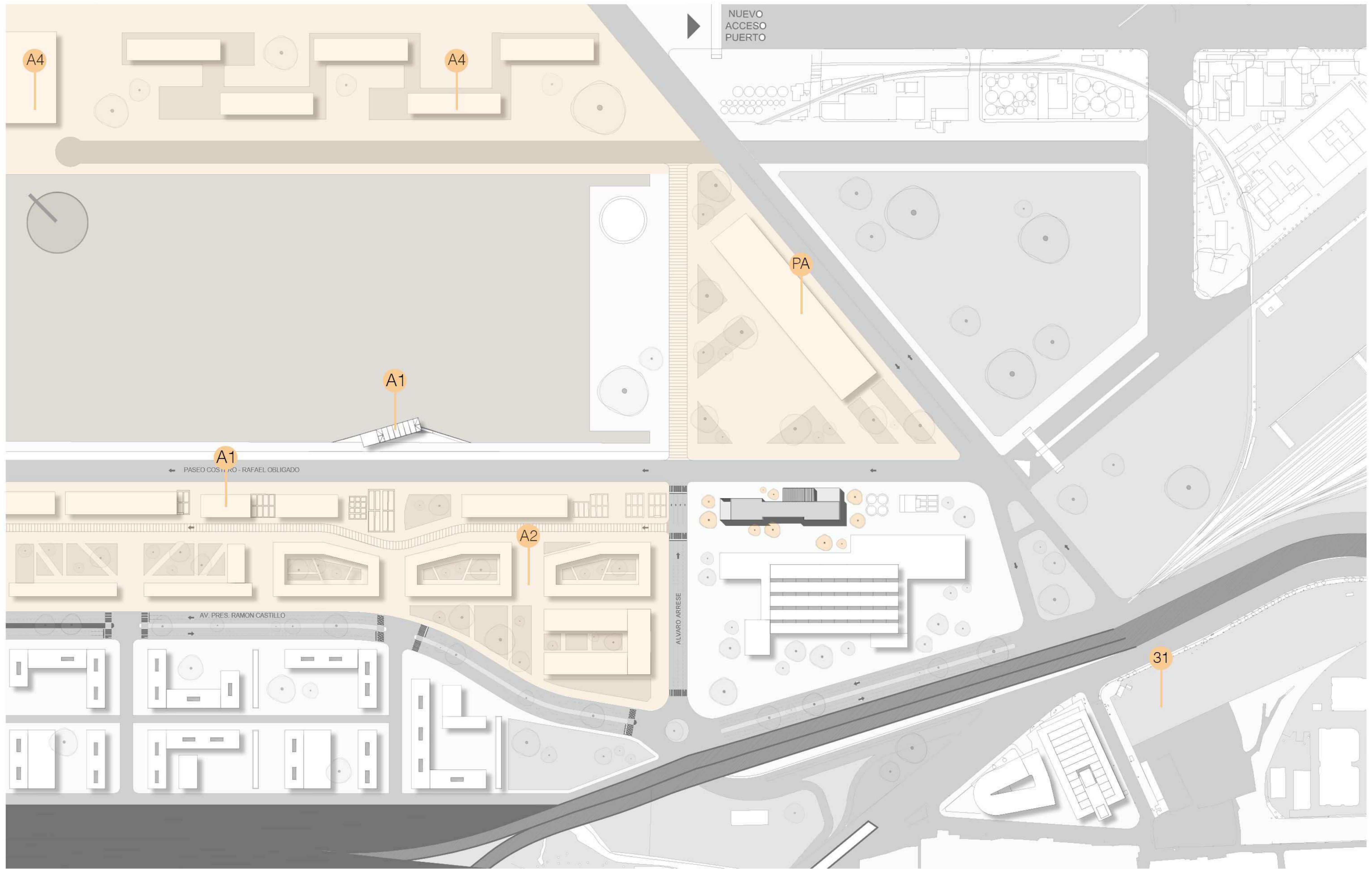

ARRESE - ALVAREZ
 DISEÑO 3 - 2021
 MUSEO DEL PUERTO

ALUMNO: CHIARA CAPPARELLI

ADJUNTO: CLAUDIO ZLOTNIK
 JTP: PABLO DIEZ
 DOCENTES: ANA LAURA TOVARES
 ANDREA STEINSLEGER

TALLER IP (EX-AZNAR)
 MP - 2021

ADJUNTO A CARGO: JUAN CARLOS GISBERT
 HERNAN NORIEGA
 JTP: SEBASTIAN AZNAR
 DOCENTES: ANGREA RODRIGUEZ
 GUILLERMINA FANGI

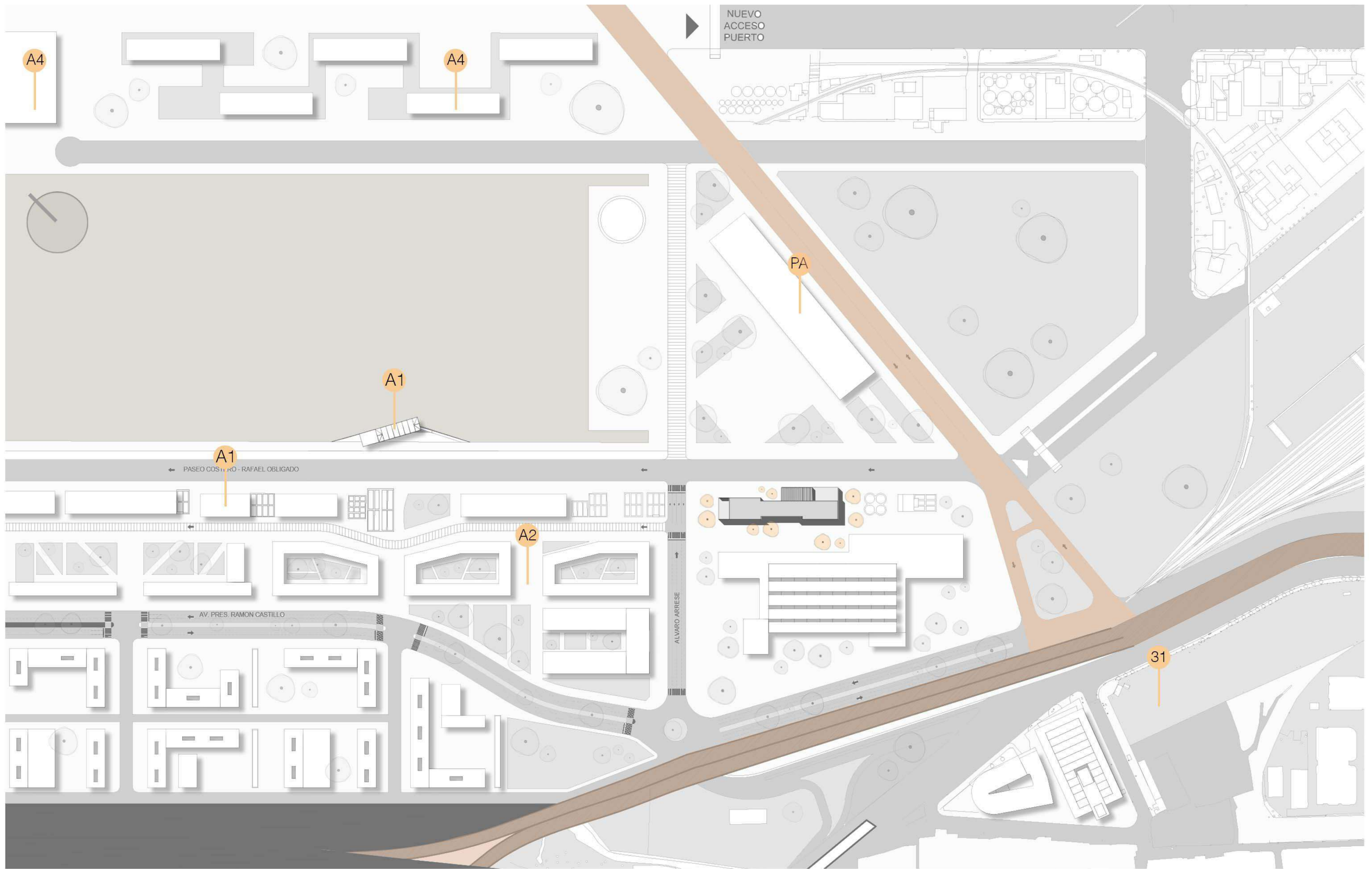

ARRESE - ALVAREZ
 DISEÑO 3 - 2021
 MUSEO DEL PUERTO

TALLER IP (EX-AZNAR)
 MP - 2021

ALUMNO: CHIARA CAPPARELLI

ADJUNTO A CARGO: JUAN CARLOS GISBERT
 HERNAN NORIEGA
 JTP: SEBASTIAN AZNAR
 DOCENTES: ANGREA RODRIGUEZ
 GUILLERMINA FANGI

ADJUNTO: CLAUDIO ZLOTNIK
 PABLO DIEZ
 DOCENTES: ANA LAURA TOVARES
 ANDREA STEINSLEGER



Nace la idea de frente costero, que mediante la linealidad del recorrido busca cerrarse y abrirse con el entorno que lo rodea

ARRESE - ALVAREZ
DISEÑO 3 - 2021
MUSEO DEL PUERTO

ALUMNO: CHIARA CAPPARELLI

ADJUNTO: CLAUDIO ZLOTNIK
JTP: PABLO DIEZ
DOCENTES: ANA LAURA TOVARES
ANDREA STEINSLEGER

TALLER IP (EX-AZNAR)
MP - 2021

ADJUNTO A CARGO: JUAN CARLOS GISBERT
HERNAN NORIEGA
JTP: SEBASTIAN AZNAR
DOCENTES: ANGREA RODRIGUEZ
GUILLERMINA FANGI

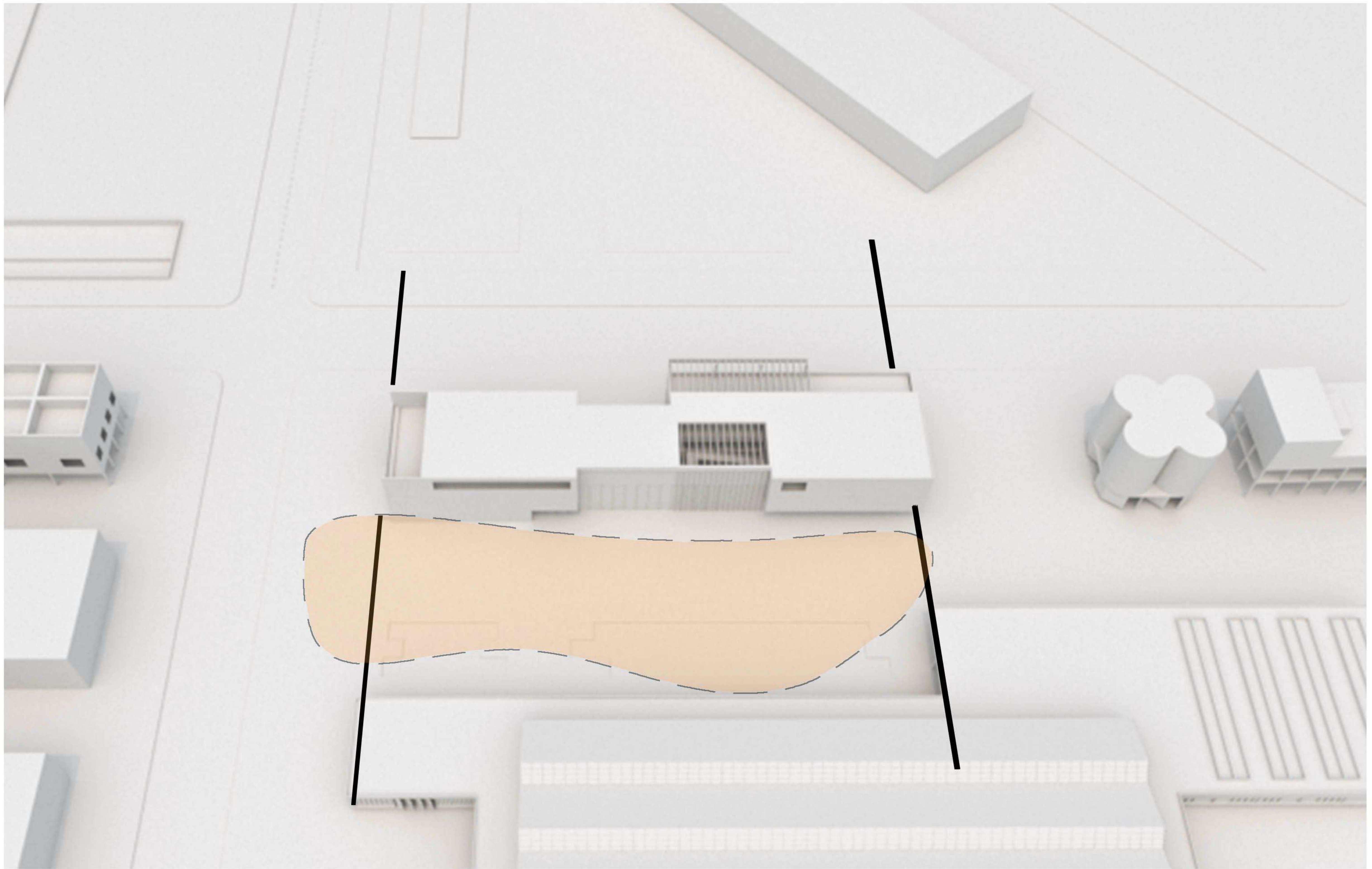

ARRESE - ALVAREZ
DISEÑO 3 - 2021
MUSEO DEL PUERTO

ALUMNO: CHIARA CAPPARELLI

ADJUNTO: CLAUDIO ZLOTNIK
PLABLO DIEZ
DOCENTES: ANA LAURA TOVARES
ANDREA STEINSLEGER

TALLER IP (EX-AZNAR)
MP - 2021

ADJUNTO A CARGO: JUAN CARLOS GISBERT
HERNAN NORIEGA
SEBASTIAN AZNAR
JTP: ANGREA RODRIGUEZ
DOCENTES: GUILLERMINA FANGI



L04

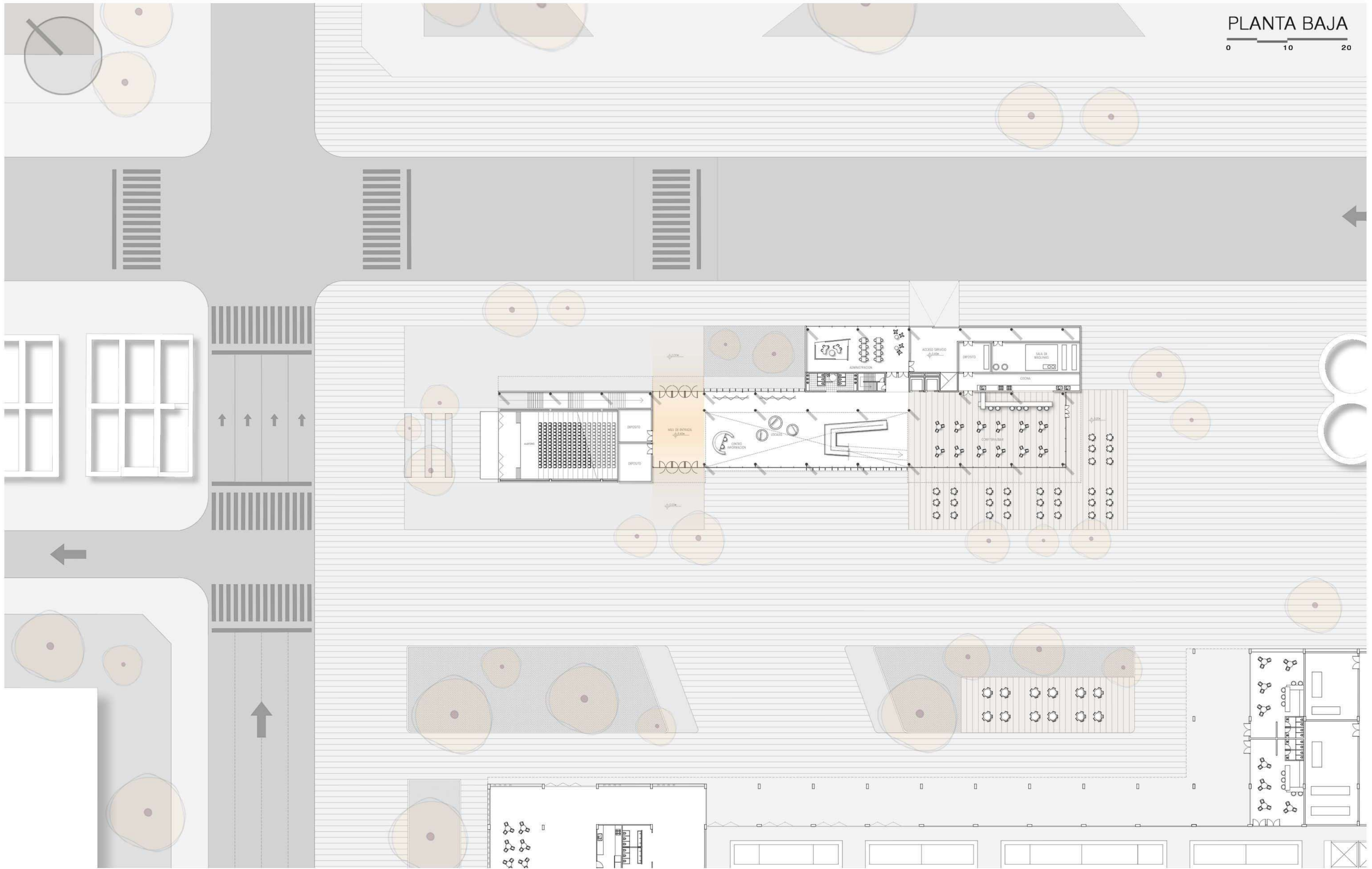

ARRESE - ALVAREZ
DISEÑO 3 - 2021
MUSEO DEL PUERTO

ALUMNO: CHIARA CAPPARELLI

ADJUNTO: CLAUDIO ZLOTNIK
JTP: PABLO DIEZ
DOCENTES: ANA LAURA TOVARES
ANDREA STEINSLEGER

TALLER IP (EX-AZNAR)
MP - 2021

ADJUNTO A CARGO: JUAN CARLOS GISBERT
HERNAN NORIEGA
SEBASTIAN AZNAR
JTP: ANGREA RODRIGUEZ
DOCENTES: GUILLERMINA FANGI

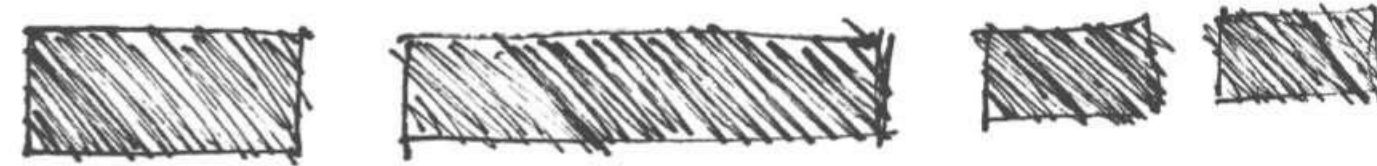

LINEAMIENTO ARENERAS

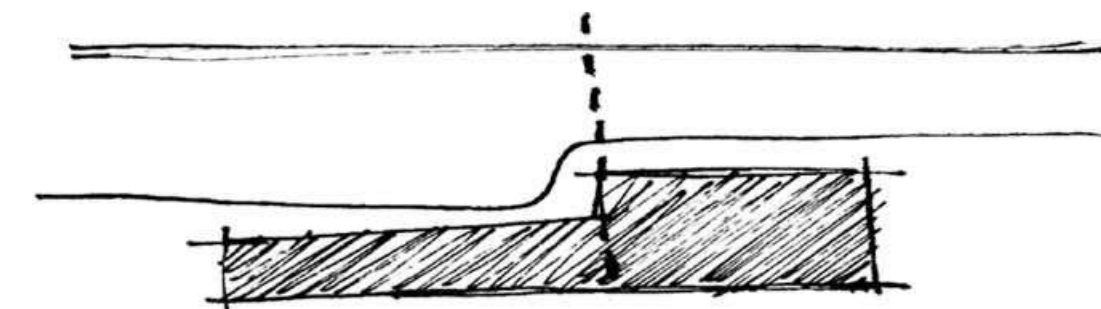

RETIRO SOBRE ESQUINA



ARRESE - ALVAREZ
DISEÑO 3 - 2021
MUSEO DEL PUERTO

ALUMNO: CHIARA CAPPARELLI

ADJUNTO: CLAUDIO ZLOTNIK
JTP: PABLO DIEZ
DOCENTES: ANA LAURA TOVARES
ANDREA STEINSLEGER

TALLER IP (EX-AZNAR)
MP - 2021

ADJUNTO A CARGO: JUAN CARLOS GISBERT
HERNAN NORIEGA
SEBASTIAN AZNAR
JTP: ANGREA RODRIGUEZ
DOCENTES: GUILLERMINA FANGI



ARRESE - ALVAREZ
DISEÑO 3 - 2021
MUSEO DEL PUERTO

ALUMNO: CHIARA CAPPARELLI

ADJUNTO: CLAUDIO ZLOTNIK
JTP: PABLO DIEZ
DOCENTES: ANA LAURA TOVARES
ANDREA STEINSLEGER

TALLER IP (EX-AZNAR)
MP - 2021

ADJUNTO A CARGO: JUAN CARLOS GISBERT
HERNAN NORIEGA
JTP: SEBASTIAN AZNAR
DOCENTES: ANGREA RODRIGUEZ
GUILLERMINA FANGI

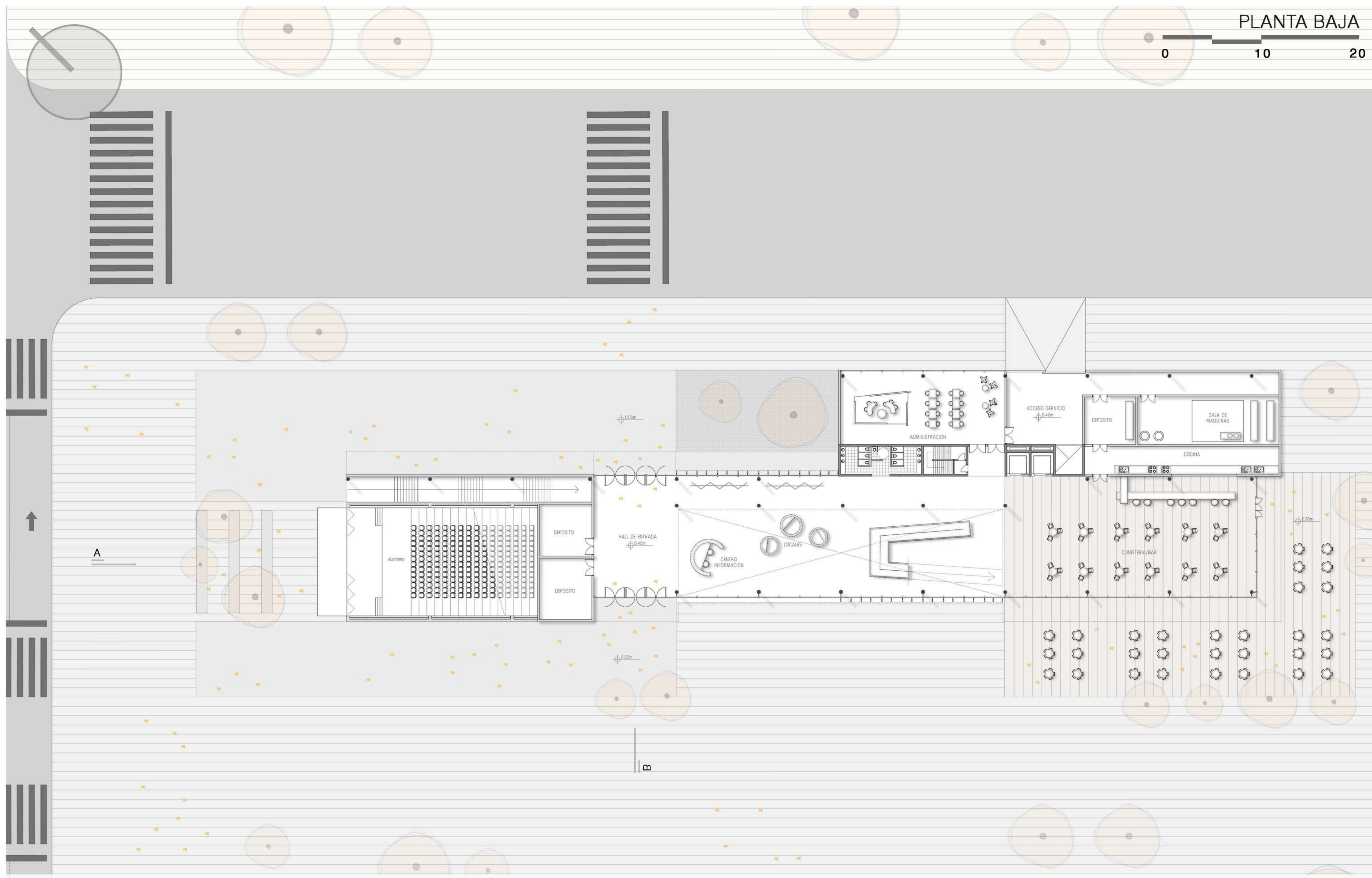

ARRESE - ALVAREZ
 DISEÑO 3 - 2021
 MUSEO DEL PUERTO

ALUMNO: CHIARA CAPPARELLI
 ADJUNTO: CLAUDIO ZLOTNIK
 PLABLO DIEZ
 DOCENTES: ANA LAURA TOVARES
 ANDREA STEINSLEGER

TALLER IP (EX-AZNAR)
 MP - 2021

ADJUNTO A CARGO: JUAN CARLOS GISBERT
 HERNAN NORIEGA
 SEBASTIAN AZNAR
 JTP: ANGREA RODRIGUEZ
 DOCENTES: GUILLERMINA FANGI



PUBLICO



PRIVADO



NUCLEO SERVICIO



ARRESE - ALVAREZ
DISEÑO 3 - 2021
MUSEO DEL PUERTO

ALUMNO: CHIARA CAPPARELLI

ADJUNTO: CLAUDIO ZLOTNIK
JTP: PABLO DIEZ
DOCENTES: ANA LAURA TOVARES
ANDREA STEINSLEGER

TALLER IP (EX-AZNAR)
MP - 2021

ADJUNTO A CARGO: JUAN CARLOS GISBERT
HERNAN NORIEGA
JTP: SEBASTIAN AZNAR
DOCENTES: ANGREA RODRIGUEZ
GUILLERMINA FANGI

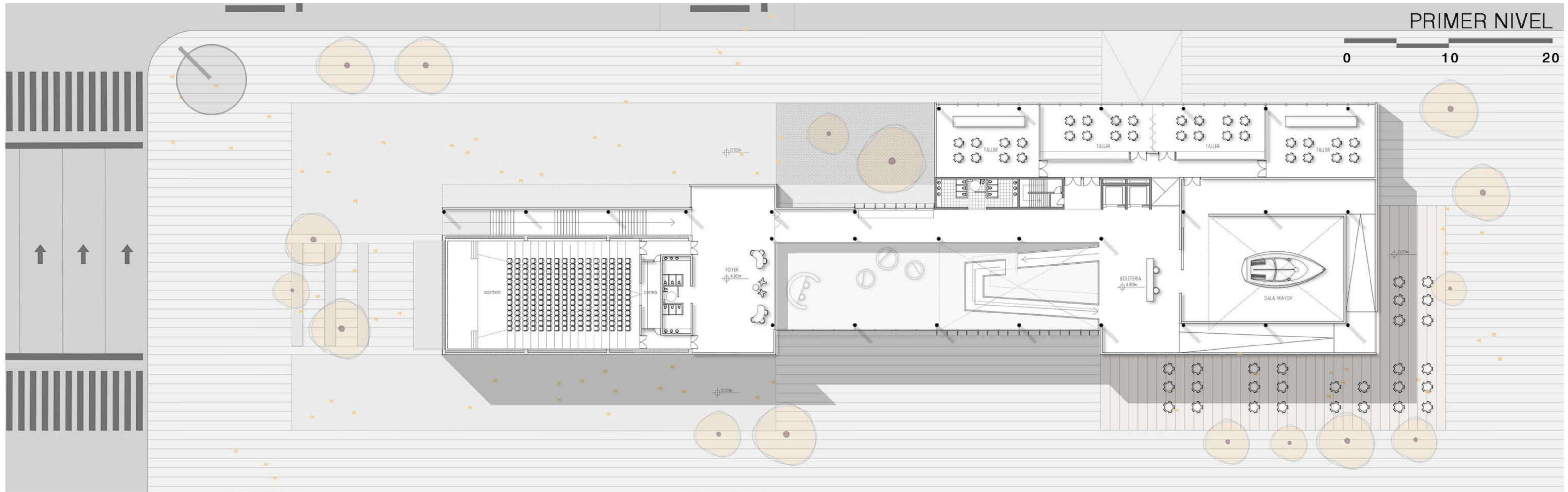

PRIMER NIVEL

0 10 20



SEGUNDO NIVEL

0 10 20

ARRESE - ALVAREZ
DISEÑO 3 - 2021
MUSEO DEL PUERTO

ALUMNO: CHIARA CAPPARELLI

ADJUNTO: CLAUDIO ZLOTNIK
JTP: PABLO DIEZ
DOCENTES: ANA LAURA TOVARES
ANDREA STEINSLEGER

TALLER IP (EX-AZNAR)
MP - 2021

ADJUNTO A CARGO: JUAN CARLOS GISBERT
HERNAN NORIEGA
SEBASTIAN AZNAR
JTP: ANGREA RODRIGUEZ
DOCENTES: GUILLERMINA FANGI

- CIRCULACION USUARIO
- CIRCULACION OBRAS

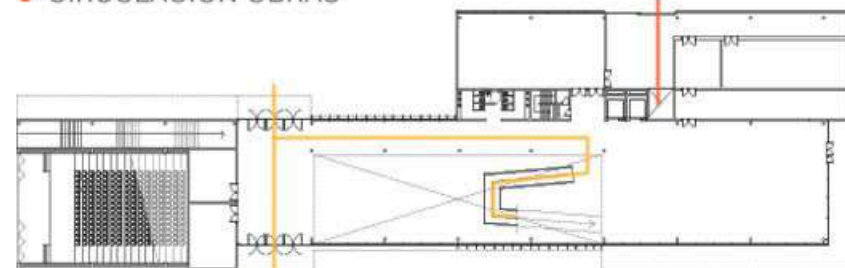

PLANTA BAJA

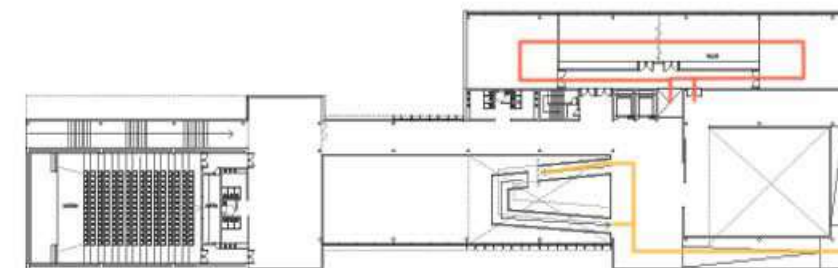

PRIMER NIVEL

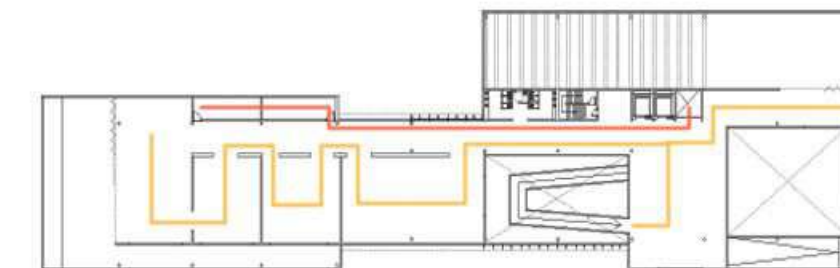

SEGUNDO NIVEL

L10

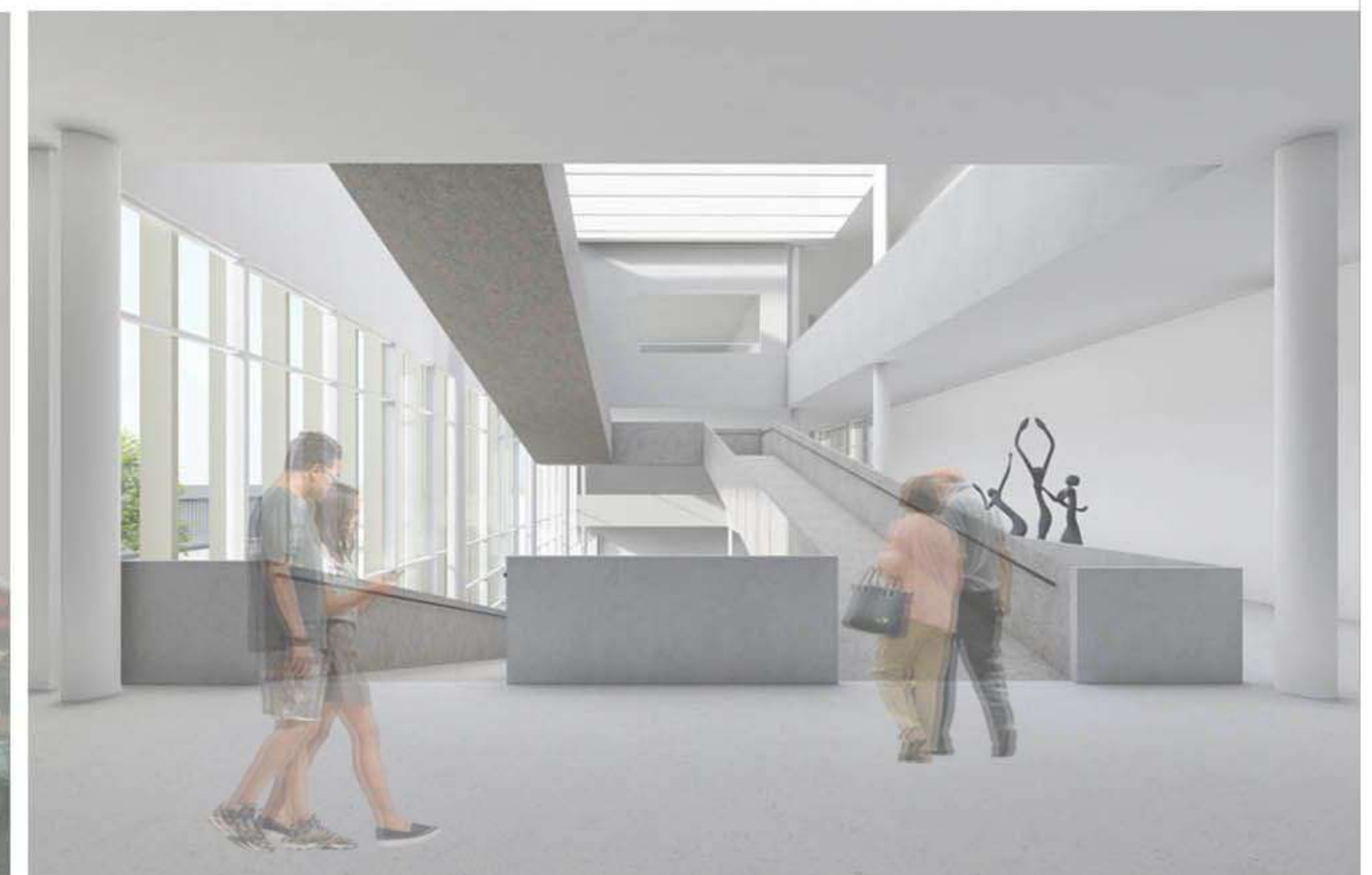
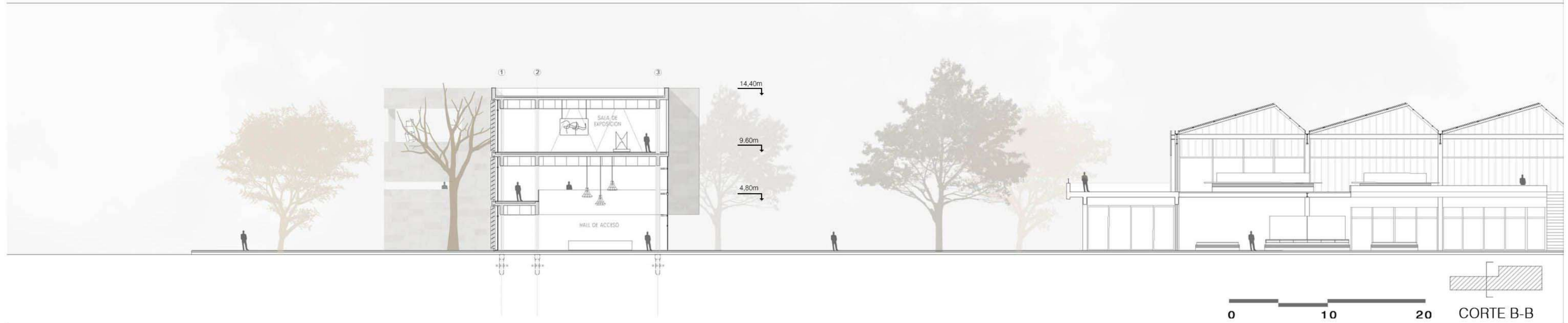
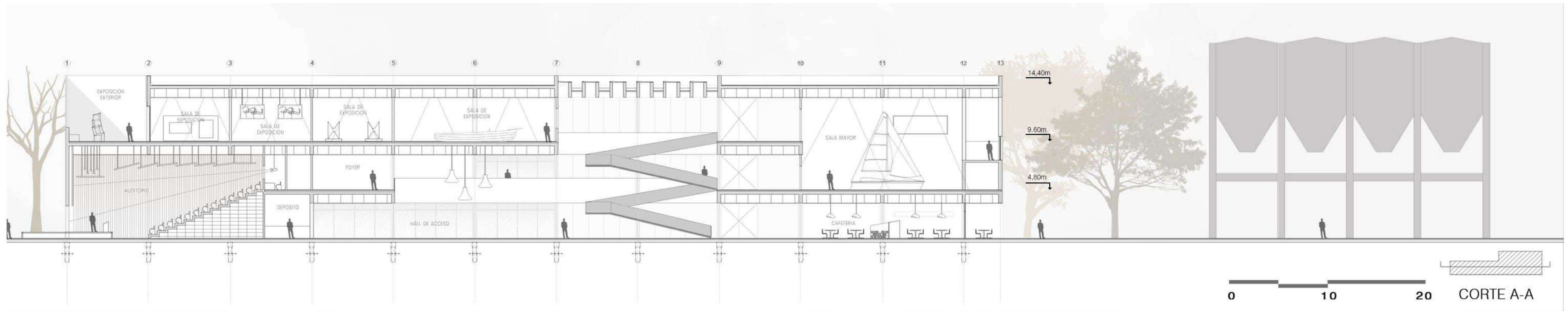

ARRESE - ALVAREZ
DISEÑO 3 - 2021
MUSEO DEL PUERTO

ALUMNO: CHIARA CAPPARELLI

ADJUNTO: CLAUDIO ZLOTNIK
JTP: PABLO DIEZ
DOCENTES: ANA LAURA TOVARES
ANDREA STEINSLEGER

TALLER IP (EX-AZNAR)
MP - 2021

ADJUNTO A CARGO: JUAN CARLOS GISBERT
HERNAN NORIEGA
JTP: SEBASTIAN AZNAR
DOCENTES: ANGREA RODRIGUEZ
GUILLERMINA FANGI

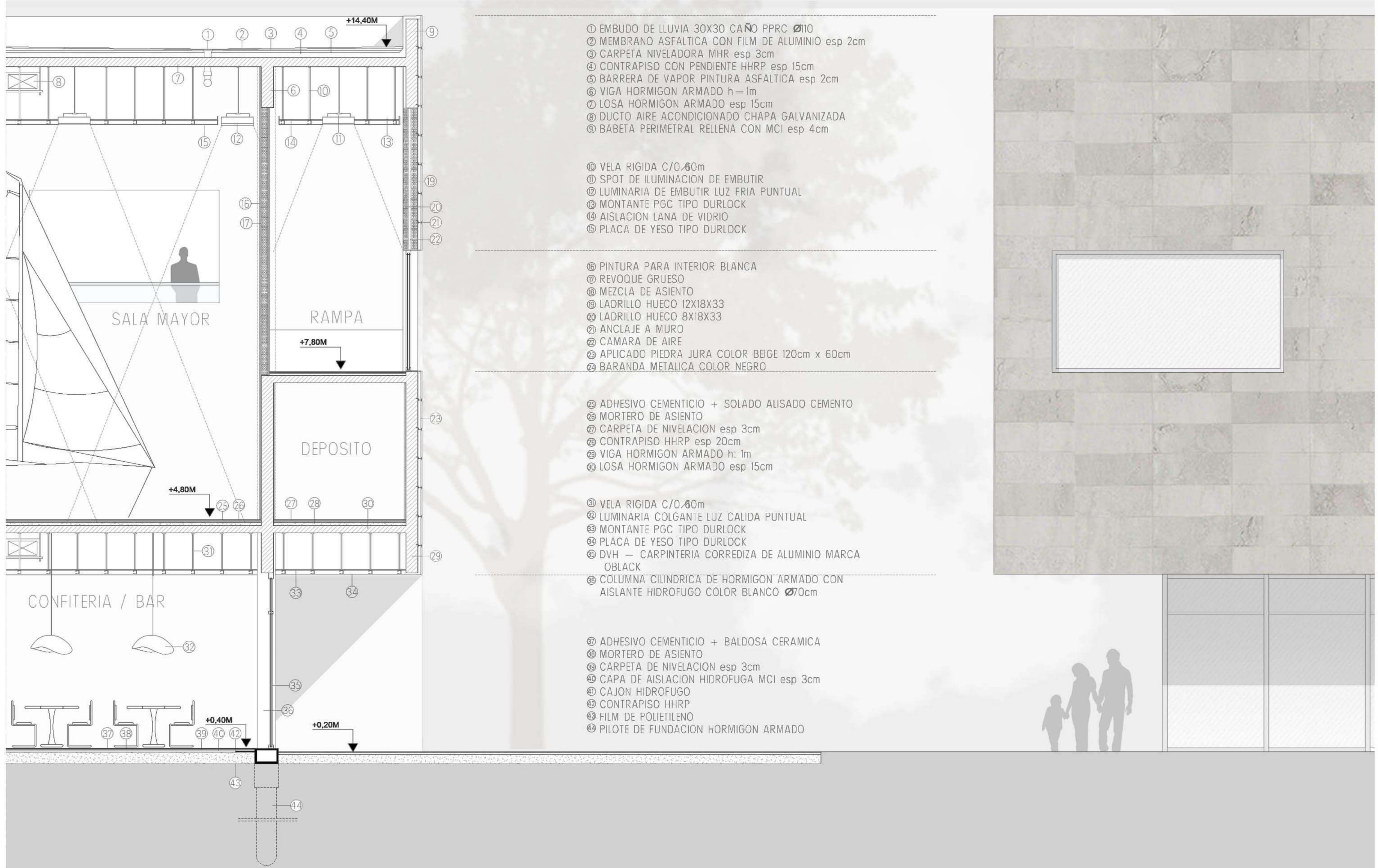

- ① EMBUDO DE LLUVIA 30X30 CAÑO PPRC Ø110
- ② MEMBRANO ASFALTICA CON FILM DE ALUMINIO esp 2cm
- ③ CARPETA NIVELADORA MHR esp 3cm
- ④ CONTRAPISO CON PENDIENTE HHRP esp 15cm
- ⑤ BARRERA DE VAPOR PINTURA ASFALTICA esp 2cm
- ⑥ VIGA HORMIGON ARMADO h=1m
- ⑦ LOSA HORMIGON ARMADO esp 15cm
- ⑧ DUCTO AIRE ACONDICIONADO CHAPA GALVANIZADA
- ⑨ BABETA PERIMETRAL RELLENA CON MCI esp 4cm

- ⑩ VELA RIGIDA C/0.80m
- ⑪ SPOT DE ILUMINACION DE EMBUTIR
- ⑫ LUMINARIA DE EMBUTIR LUZ FRIA PUNTUAL
- ⑬ MONTANTE PGC TIPO DURLOCK
- ⑭ AISLACION LANA DE VIDRIO
- ⑮ PLACA DE YESO TIPO DURLOCK

- ⑯ PINTURA PARA INTERIOR BLANCA
- ⑰ REVOQUE GRUESO
- ⑱ MEZCLA DE ASIENTO
- ⑲ LADRILLO HUECO 12X18X33
- ⑳ LADRILLO HUECO 8X18X33
- ㉑ ANCLAJE A MURO
- ㉒ CAMARA DE AIRE
- ㉓ APLICADO PIEDRA JURA COLOR BEIGE 120cm x 60cm
- ㉔ BARANDA METALICA COLOR NEGRO

- ㉕ ADHESIVO CEMENTICIO + SOLADO ALISADO CEMENTO
- ㉖ MORTERO DE ASIENTO
- ㉗ CARPETA DE NIVELACION esp 3cm
- ㉘ CONTRAPISO HHRP esp 20cm
- ㉙ VIGA HORMIGON ARMADO h: 1m
- ㉚ LOSA HORMIGON ARMADO esp 15cm

- ㉛ VELA RIGIDA C/0.80m
- ㉜ LUMINARIA COLGANTE LUZ CALIDA PUNTUAL
- ㉝ MONTANTE PGC TIPO DURLOCK
- ㉞ PLACA DE YESO TIPO DURLOCK
- ㉟ DVH — CARPINTERIA CORREDIZA DE ALUMINIO MARCA OBLACK
- ㊱ COLUMNA CILINDRICA DE HORMIGON ARMADO CON AISLANTE HIDROFUGO COLOR BLANCO Ø70cm

- ㊲ ADHESIVO CEMENTICIO + BALDOSA CERAMICA
- ㊳ MORTERO DE ASIENTO
- ㊴ CARPETA DE NIVELACION esp 3cm
- ㊵ CAPA DE AISLACION HIDROFUGA MCI esp 3cm
- ㊶ CAJON HIDROFUGO
- ㊷ CONTRAPISO HHRP
- ㊸ FILM DE POLIETILENO
- ㊹ PILOTE DE FUNDACION HORMIGON ARMADO



ARRESE - ALVAREZ
DISEÑO 3 - 2021
MUSEO DEL PUERTO

TALLER IP (EX-AZNAR)
MP - 2021

ALUMNO: CHIARA CAPPARELLI
ADJUNTO: CLAUDIO ZLOTNIK
JTP: PABLO DIEZ
DOCENTES: ANA LAURA TOVARES
ANDREA STEINSLEGER

ADJUNTO A CARGO: JUAN CARLOS GISBERT
HERNAN NORIEGA
JTP: SEBASTIAN AZNAR
DOCENTES: ANGREA RODRIGUEZ
GUILLERMINA FANGI

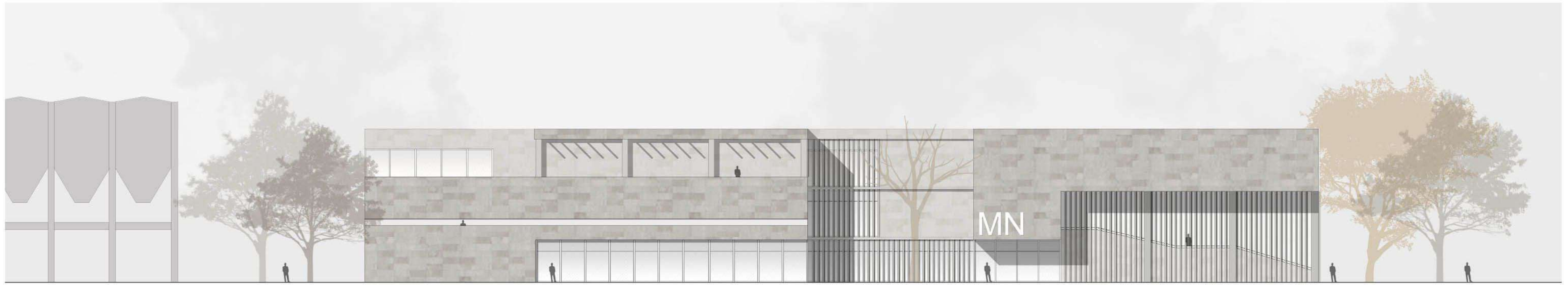

VISTA NORTE

0 10 20



VISTA OESTE

0 10 20



VISTA ESTE

0 10 20



VISTA SUR

0 10 20

ARRESE - ALVAREZ
DISEÑO 3 - 2021
MUSEO DEL PUERTO

TALLER IP (EX-AZNAR)
MP - 2021

ALUMNO: CHIARA CAPPARELLI

ADJUNTO A CARGO: JUAN CARLOS GISBERT
HERNAN NORIEGA
SEBASTIAN AZNAR
JTP: ANGREA RODRIGUEZ
DOCENTES: GUILLERMINA FANGI

ADJUNTO: CLAUDIO ZLOTNIK
PLABLO DIEZ
DOCENTES: ANA LAURA TOVARES
ANDREA STEINSLEGER

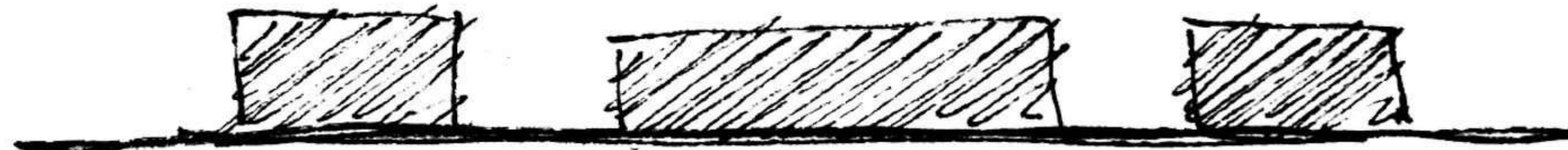

ESQUEMAS ESTRUCTURALES

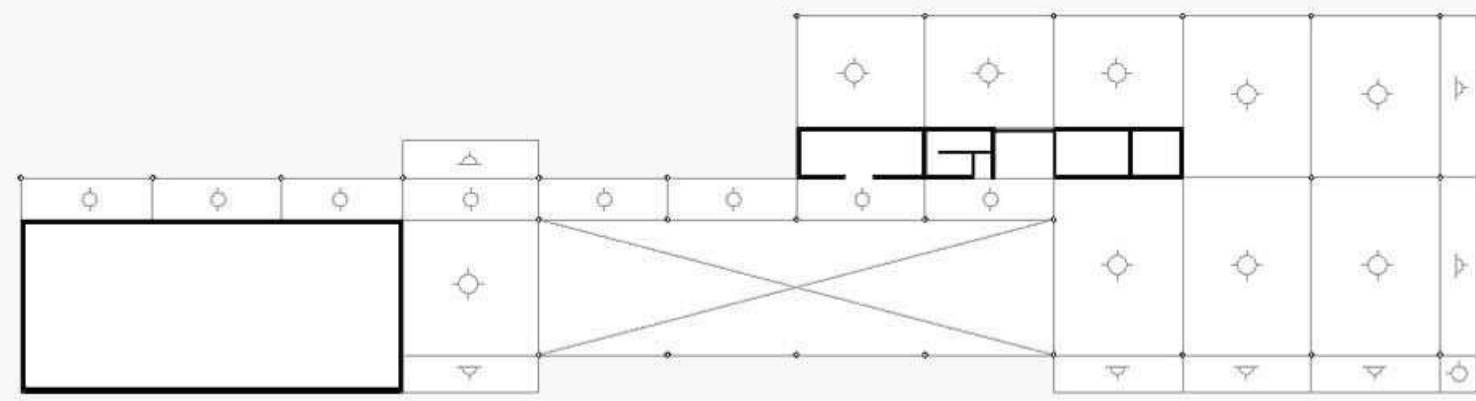

SOBRE PLANTA BAJA

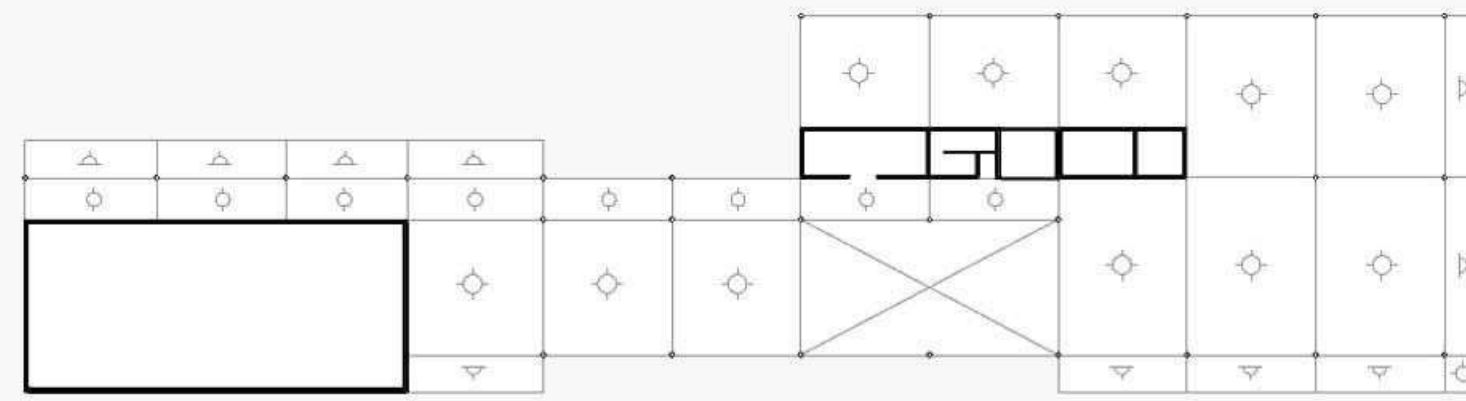

SOBRE PRIMER NIVEL

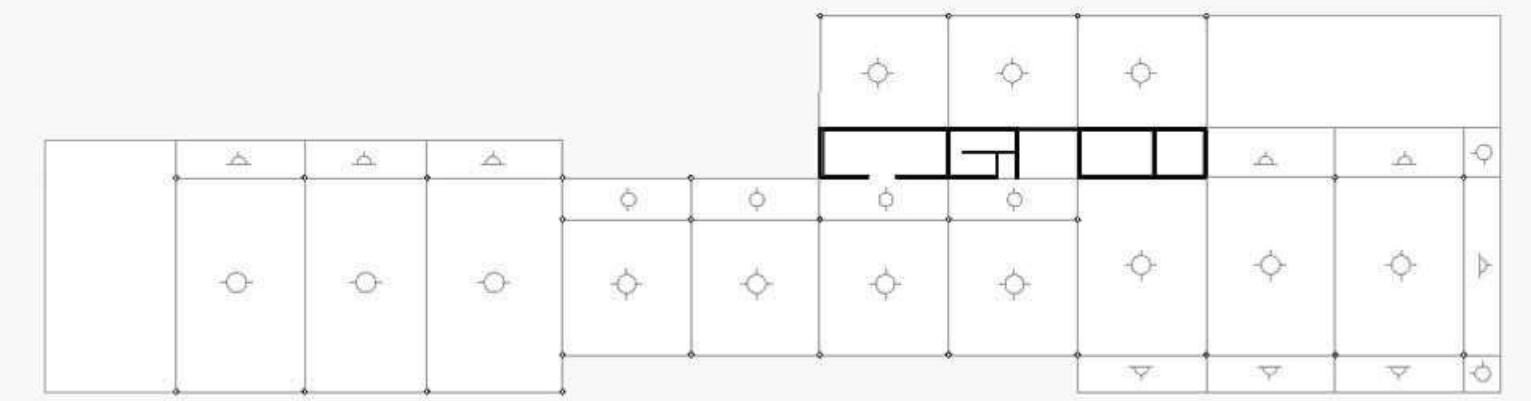

SOBRE SEGUNDO NIVEL

ESQUEMAS DE INSTALACIONES

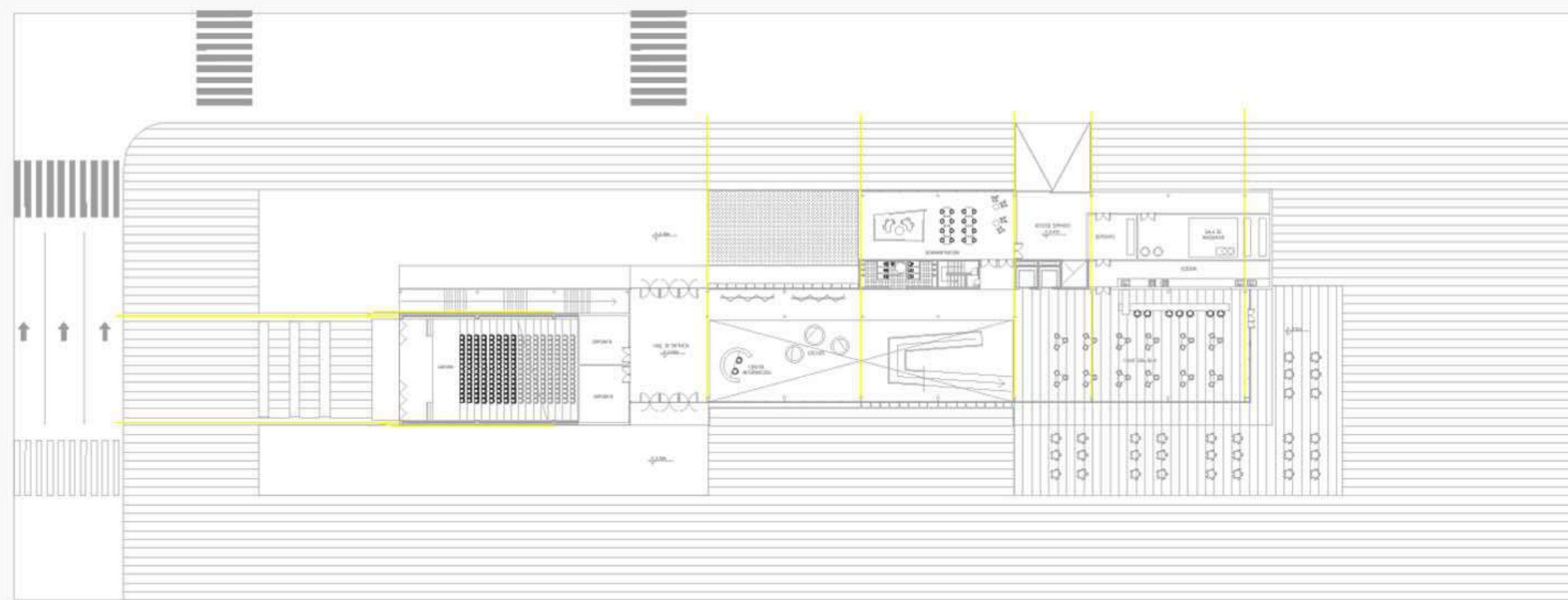

INSTALACION PLUVIAL

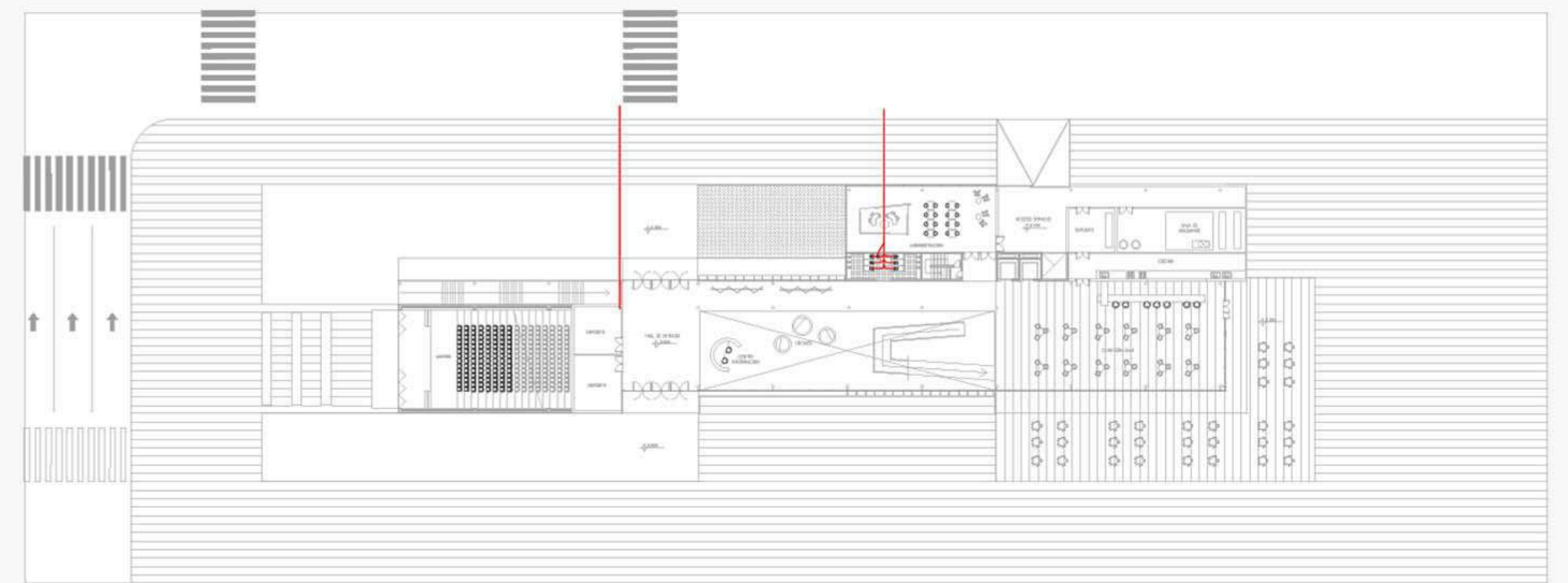

INSTALACION CLOACAL

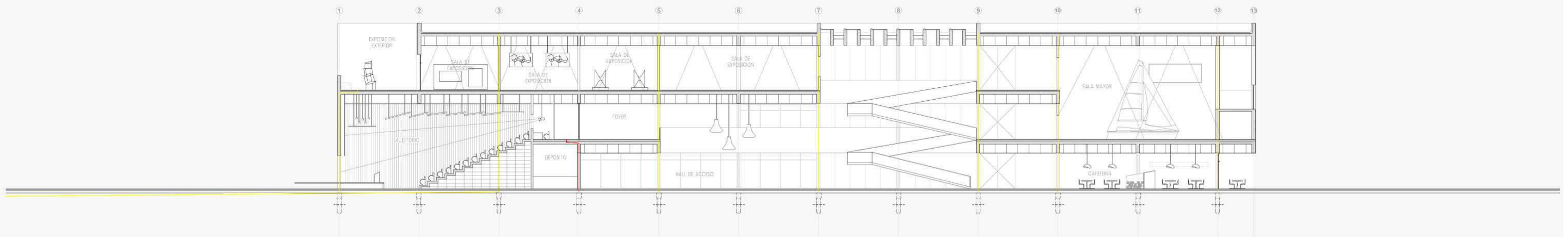

ARRESE - ALVAREZ
DISEÑO 3 - 2021
MUSEO DEL PUERTO

TALLER IP (EX-AZNAR)
MP - 2021

ALUMNO: CHIARA CAPPARELLI

ADJUNTO A CARGO: JUAN CARLOS GISBERT
HERNAN NORIEGA
JTP: SEBASTIAN AZNAR
DOCENTES: ANGREA RODRIGUEZ
GUILLERMINA FANGI

ADJUNTO: CLAUDIO ZLOTNIK
PLABLO DIEZ
DOCENTES: ANA LAURA TOVARES
ANDREA STEINSLEGER



ARRESE - ALVAREZ
DISEÑO 3 - 2021
MUSEO DEL PUERTO

ALUMNO: CHIARA CAPPARELLI

ADJUNTO: CLAUDIO ZLOTNIK
JTP: PABLO DIEZ
DOCENTES: ANA LAURA TOVARES
ANDREA STEINSLEGER

TALLER IP (EX-AZNAR)
MP - 2021

ADJUNTO A CARGO: JUAN CARLOS GISBERT
HERNAN NORIEGA
JTP: SEBASTIAN AZNAR
DOCENTES: ANGREA RODRIGUEZ
GUILLERMINA FANGI