

ARRESE-ALVAREZ
DISEÑO 3 - 2021

TALLER IP (EX-AZNAR)
MP - 2021

MUSEO DEL PUERTO

ALUMNO: AGUSTÍN FEDERICO BARRIONUEVO

ADJUNTO: CLAUDIO ZLOTNIK
DIEGO ABRAMZON
JTP: PABLO DIEZ
DOCENTES: FLORENCIA PERRONE
SOFÍA VIALE

ADJUNTO: JUAN CARLOS GISBERT
HERNAN NORIEGA
JTP: SEBASTIAN AZNAR
DOCENTES: AUGUSTO BARTELLE

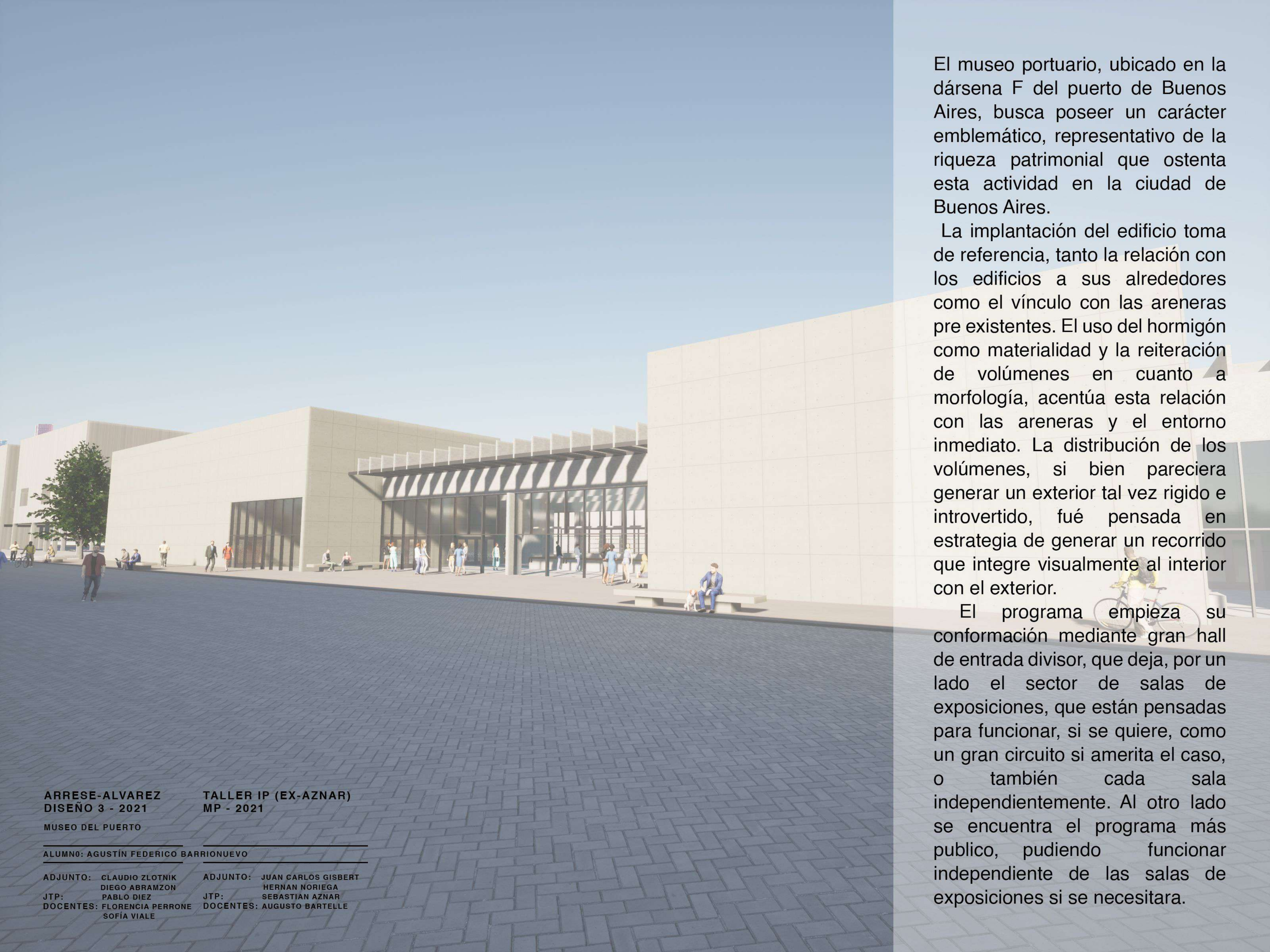

El museo portuario, ubicado en la dársena F del puerto de Buenos Aires, busca poseer un carácter emblemático, representativo de la riqueza patrimonial que ostenta esta actividad en la ciudad de Buenos Aires.

La implantación del edificio toma de referencia, tanto la relación con los edificios a sus alrededores como el vínculo con las areneras pre existentes. El uso del hormigón como materialidad y la reiteración de volúmenes en cuanto a morfología, acentúa esta relación con las areneras y el entorno inmediato. La distribución de los volúmenes, si bien pareciera generar un exterior tal vez rígido e introvertido, fué pensada en estrategia de generar un recorrido que integre visualmente al interior con el exterior.

El programa empieza su conformación mediante gran hall de entrada divisor, que deja, por un lado el sector de salas de exposiciones, que están pensadas para funcionar, si se quiere, como un gran circuito si amerita el caso, o también cada sala independientemente. Al otro lado se encuentra el programa más público, pudiendo funcionar independiente de las salas de exposiciones si se necesitara.

ARRESE-ALVAREZ
DISEÑO 3 - 2021

TALLER IP (EX-AZNAR)
MP - 2021

MUSEO DEL PUERTO

ALUMNO: AGUSTÍN FEDERICO BARRIONUEVO

ADJUNTO: CLAUDIO ZLOTNIK
DIEGO ABRAMZON

ADJUNTO: JUAN CARLOS GISBERT
HERNAN NORIEGA

JTP: PABLO DIEZ
DOCENTES: FLORENCIA PERRONE
SOFÍA VIALE

JTP: SEBASTIAN AZNAR
DOCENTES: AUGUSTO BARTELLE



ARRESE-ALVAREZ — **TALLER IP (EX-AZNAR)**
DISEÑO 3 - 2021 — **MP - 2021**

MUSEO DEL PUERTO

ALUMNO: AGUSTÍN FEDERICO BARRIONUEVO

ADJUNTO: CLAUDIO ZLOTNIK	ADJUNTO: JUAN CARLOS GISBERT
DIEGO ABRAMZON	HERNAN NORIEGA
JTP: PABLO DIEZ	JTP: SEBASTIAN AZNAR
DOCENTES: FLORENCIA PERRONE	DOCENTES: AUGUSTO BARTELLE
SOFIA VIALE	



ARRESE-ALVAREZ
DISEÑO 3 - 2021
MUSEO DEL PUERTO

TALLER IP (EX-AZNAR)
MP - 2021

ALUMNO: AGUSTÍN FEDERICO BARRIONUEVO

ADJUNTO: CLAUDIO ZLOTNIK
DIEGO ABRAMZON
PABLO DIEZ
JTP: FLORENCIA PERRONE
DOCENTES: SOFÍA VIALE

ADJUNTO: JUAN CARLOS GISBERT
HERNAN NORIEGA
SEBASTIAN AZNAR
DOCENTES: AUGUSTO BARTELLE

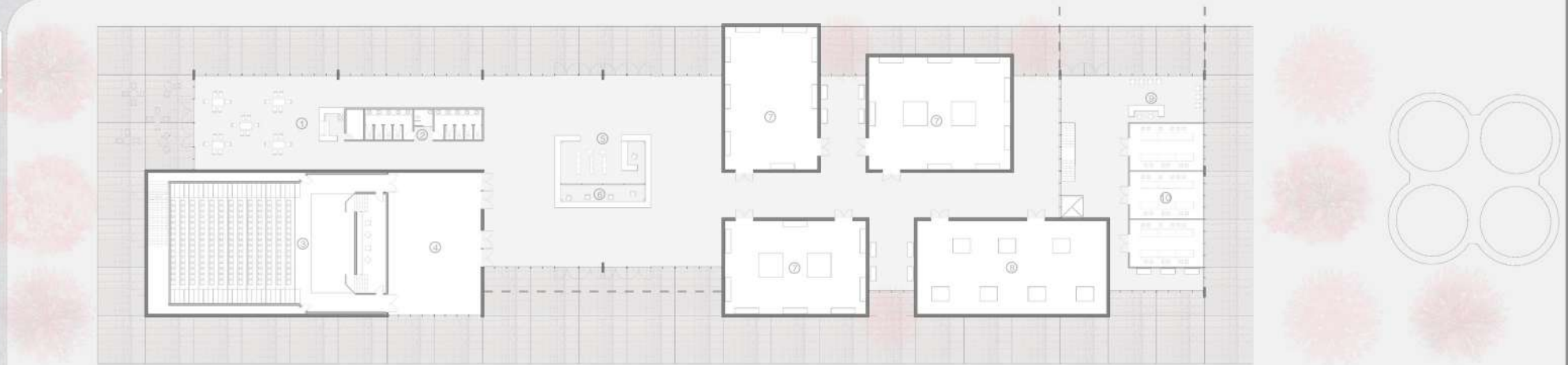
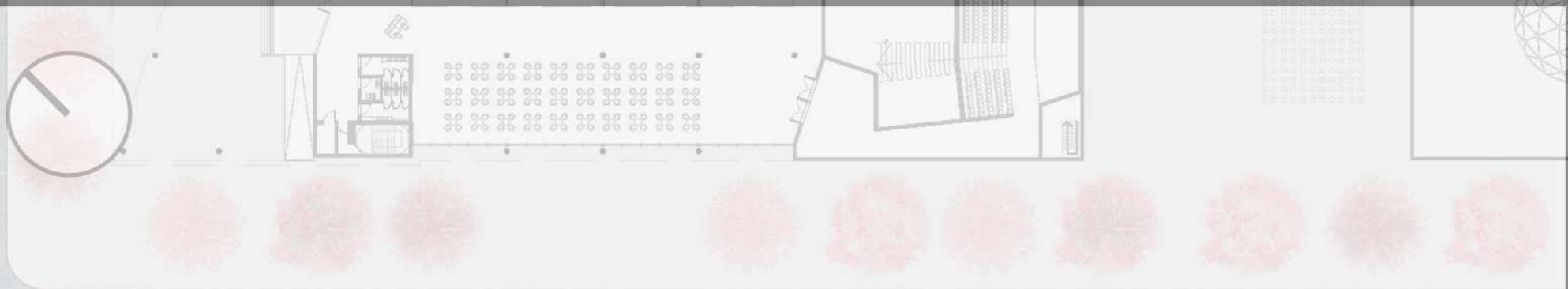

ARRESE-ALVAREZ
DISEÑO 3 - 2021

TALLER IP (EX-AZNAR)
MP - 2021

MUSEO DEL PUERTO

ALUMNO: AGUSTIN FEDERICO BARRIONUEVO

ADJUNTO: CLAUDIO ZLOTNIK
 DIEGO ABRAMZON
 JTP: PABLO DIEZ
 DOCENTES: FLORENCIA PERRONE
 SOFIA VIALE

ADJUNTO: JUAN CARLOS GISBERT
 HERNAN NORIEGA
 JTP: SEBASTIAN AZNAR
 DOCENTES: AUGUSTO BARTELLE

Referencias:

- 1) Bar/Confitería.
- 2) Baños.
- 3) Auditorio.
- 4) Foyer
- 5) Tienda.
- 6) Recepción
- 7) Salas de Exposición.
- 8) Sala Mayor.
- 9) Dirección
- 10) Talleres de mantenimiento.
- 11) Sala de Máquinas.
- 12) Vestuario/Baños.
- 13) Mantenimiento.



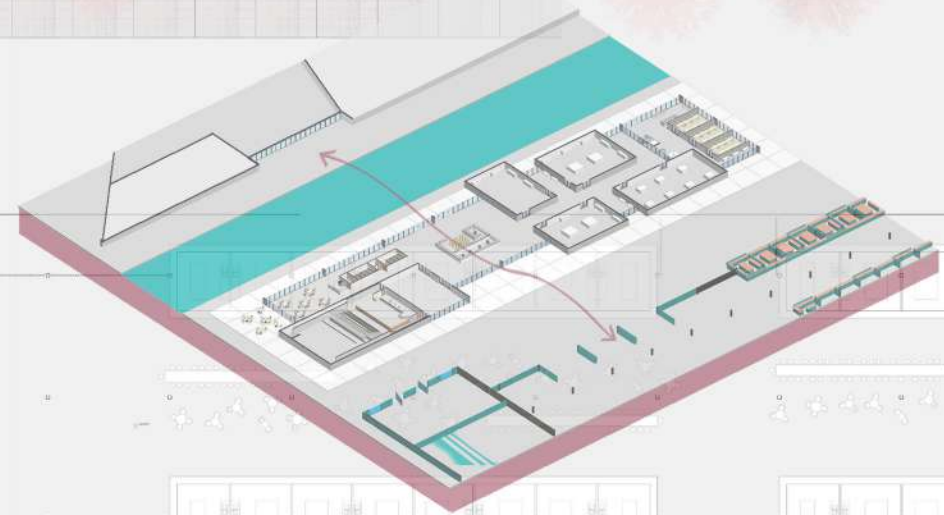
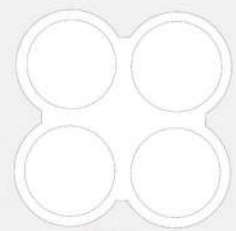
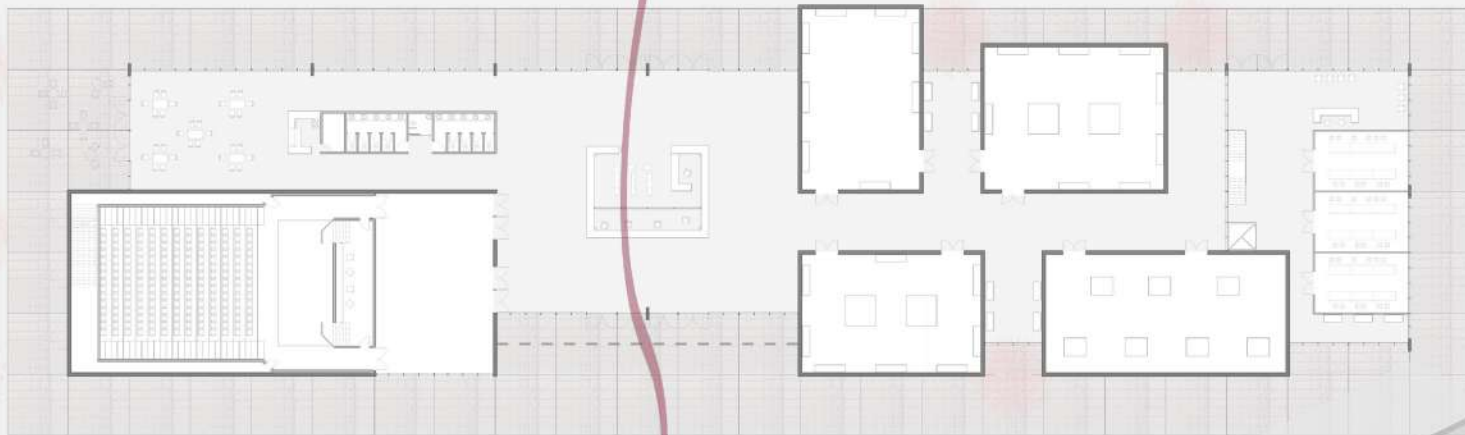
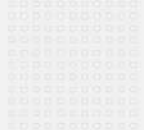

ARRESE-ALVAREZ
DISEÑO 3 - 2021

TALLER IP (EX-AZNAR)
MP - 2021

MUSEO DEL PUERTO

ALUMNO: AGUSTIN FEDERICO BARRIONUEVO

ADJUNTO: CLAUDIO ZLOTNIK
DIEGO ABRAMZON
JTP: PABLO DIEZ
DOCENTES: FLORENCIA PERRONE
SOFIA VIALE

ADJUNTO: JUAN CARLOS GISBERT
HERNAN NORIEGA
JTP: SEBASTIAN AZNAR
DOCENTES: AUGUSTO BARTELLE

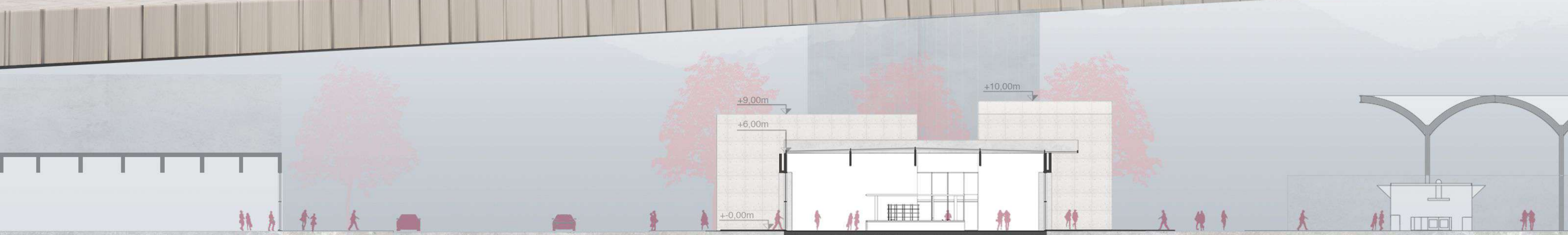

Corte C-C

ARRESE-ALVAREZ
DISEÑO 3 - 2021
MUSEO DEL PUERTO

TALLER IP (EX-AZNAR)
MP - 2021

ALUMNO: AGUSTÍN FEDERICO BARRIONUEVO

ADJUNTO: CLAUDIO ZLOTNIK	ADJUNTO: JUAN CARLOS GISBERT
DIEGO ABRAMZON	HERNAN NORIEGA
JTP: PABLO DIEZ	JTP: SEBASTIAN AZNAR
DOCENTES: FLORENCIA PERRONE	DOCENTES: AUGUSTO BARTELLE
SOFÍA VIALE	

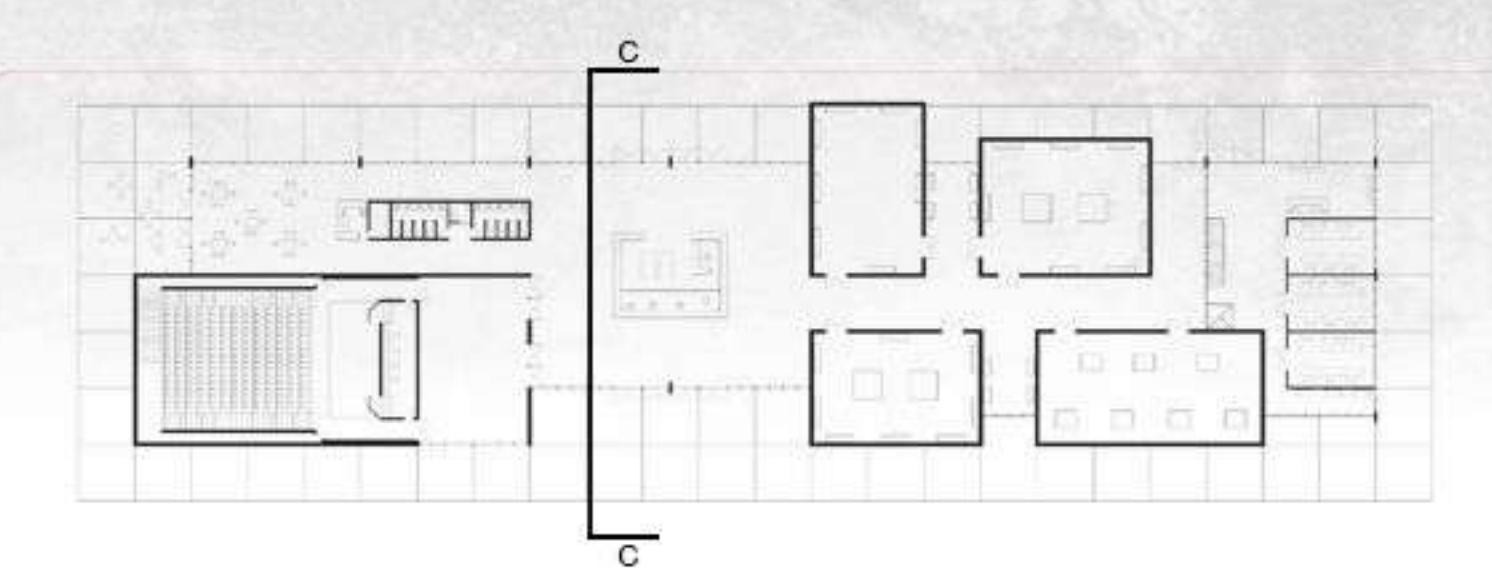

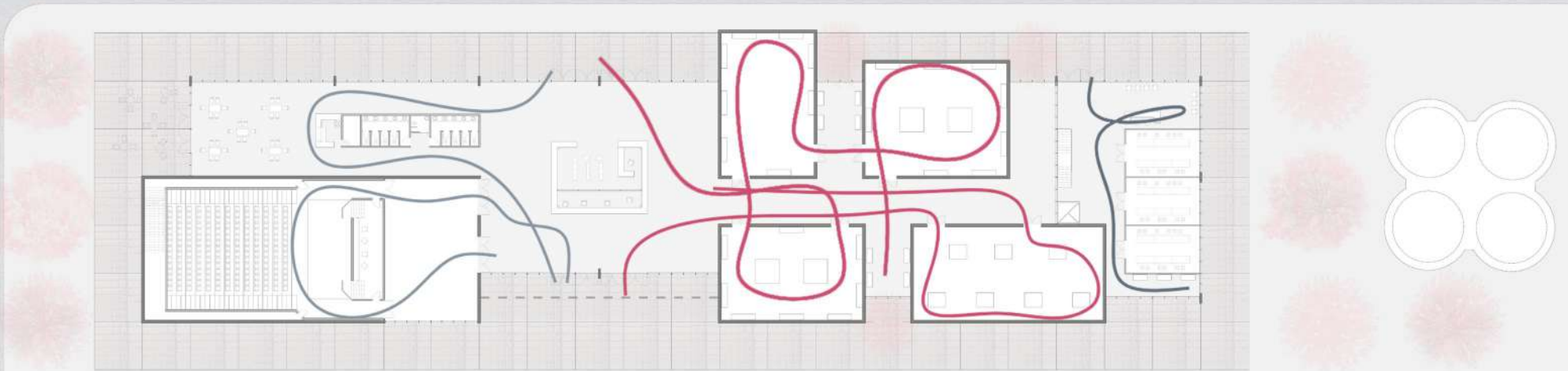
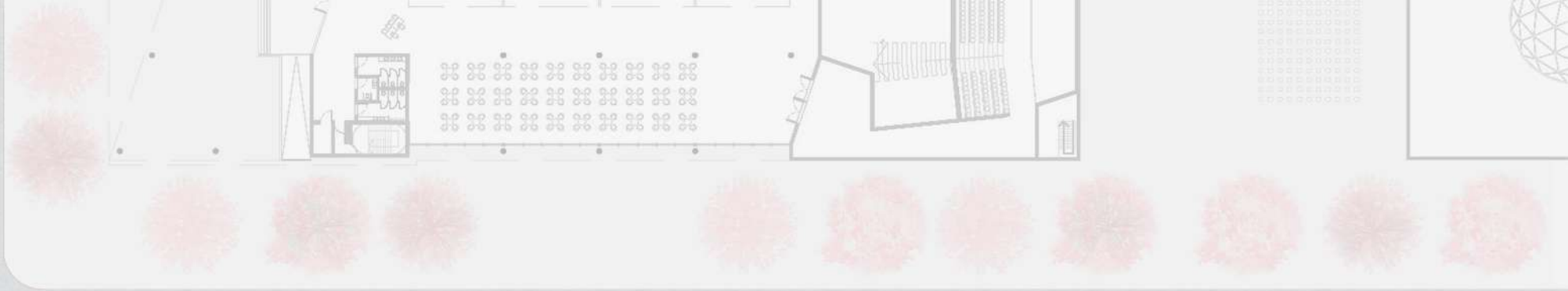

Recorridos

- Público.
- Privado
- Exposición.

ARRESE-ALVAREZ
DISEÑO 3 - 2021
 MUSEO DEL PUERTO

TALLER IP (EX-AZNAR)
 MP - 2021

ALUMNO: AGUSTIN FEDERICO BARRIONUEVO

ADJUNTO: CLAUDIO ZLOTNIK
 DIEGO ABRAMZON
 JTP: PABLO DIEZ
 DOCENTES: FLORENCIA PERRONE
 SOFIA VIALE

ADJUNTO: JUAN CARLOS GISBERT
 HERNAN NORIEGA
 JTP: SEBASTIAN AZNAR
 DOCENTES: AUGUSTO BARTELLE

Primer Nivel +3,00m

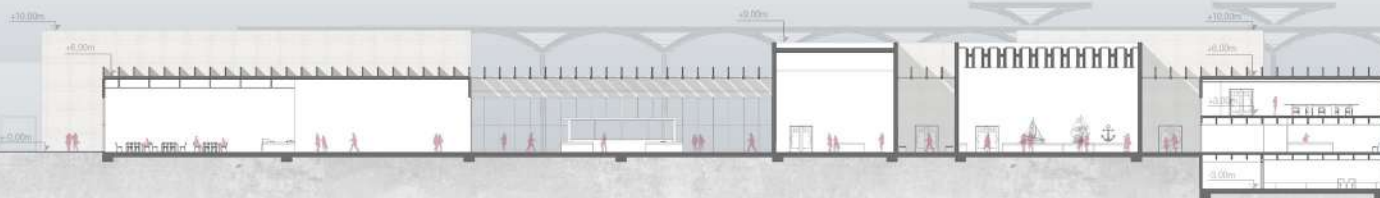

Corte B-B

ARRESE-ALVAREZ
DISEÑO 3 - 2021

TALLER IP (EX-AZNAR)
MP - 2021

MUSEO DEL PUERTO

ALUMNO: AGUSTÍN FEDERICO BARRIONUEVO

ADJUNTO: CLAUDIO ZLOTNIK
DIEGO ABRAMZON
JTP: PABLO DIEZ
DOCENTES: FLORENCIA PERRONE
SOFÍA VIALE

ADJUNTO: JUAN CARLOS GISBERT
HERNAN NORIEGA
JTP: SEBASTIAN AZNAR
DOCENTES: AUGUSTO BARTELLE



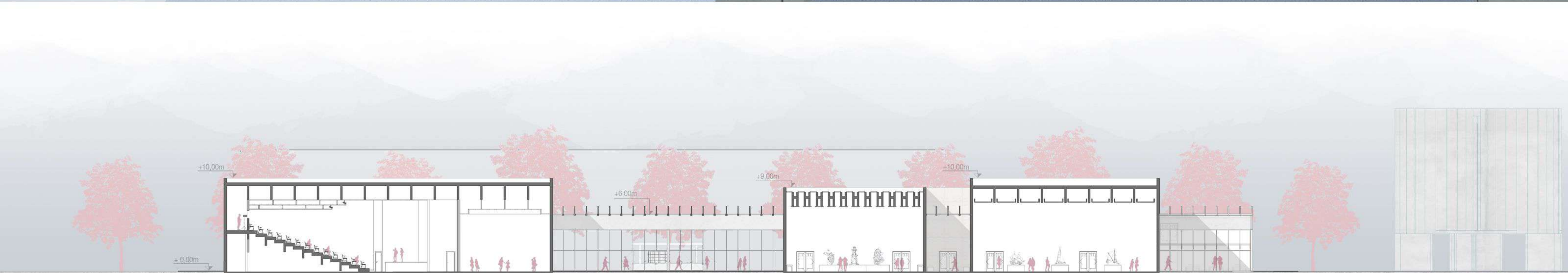

Corte A-A

ARRESE-ALVAREZ
DISEÑO 3 - 2021

TALLER IP (EX-AZNAR)
MP - 2021

MUSEO DEL PUERTO

ALUMNO: AGUSTÍN FEDERICO BARRIONUEVO

ADJUNTO: CLAUDIO ZLOTNIK
DIEGO ABRAMZON
JTP: PABLO DIEZ
DOCENTES: FLORENCIA PERRONE
SOFÍA VIALE

ADJUNTO: JUAN CARLOS GISBERT
HERNAN NORIEGA
JTP: SEBASTIAN AZNAR
DOCENTES: AUGUSTO BARTELLE

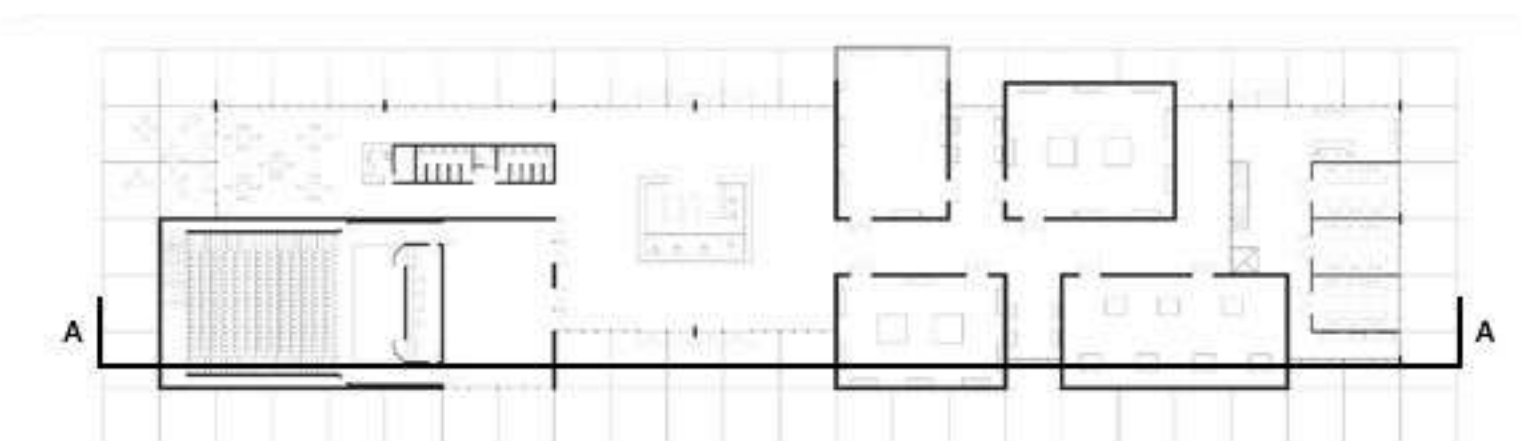

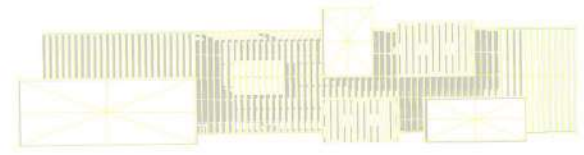
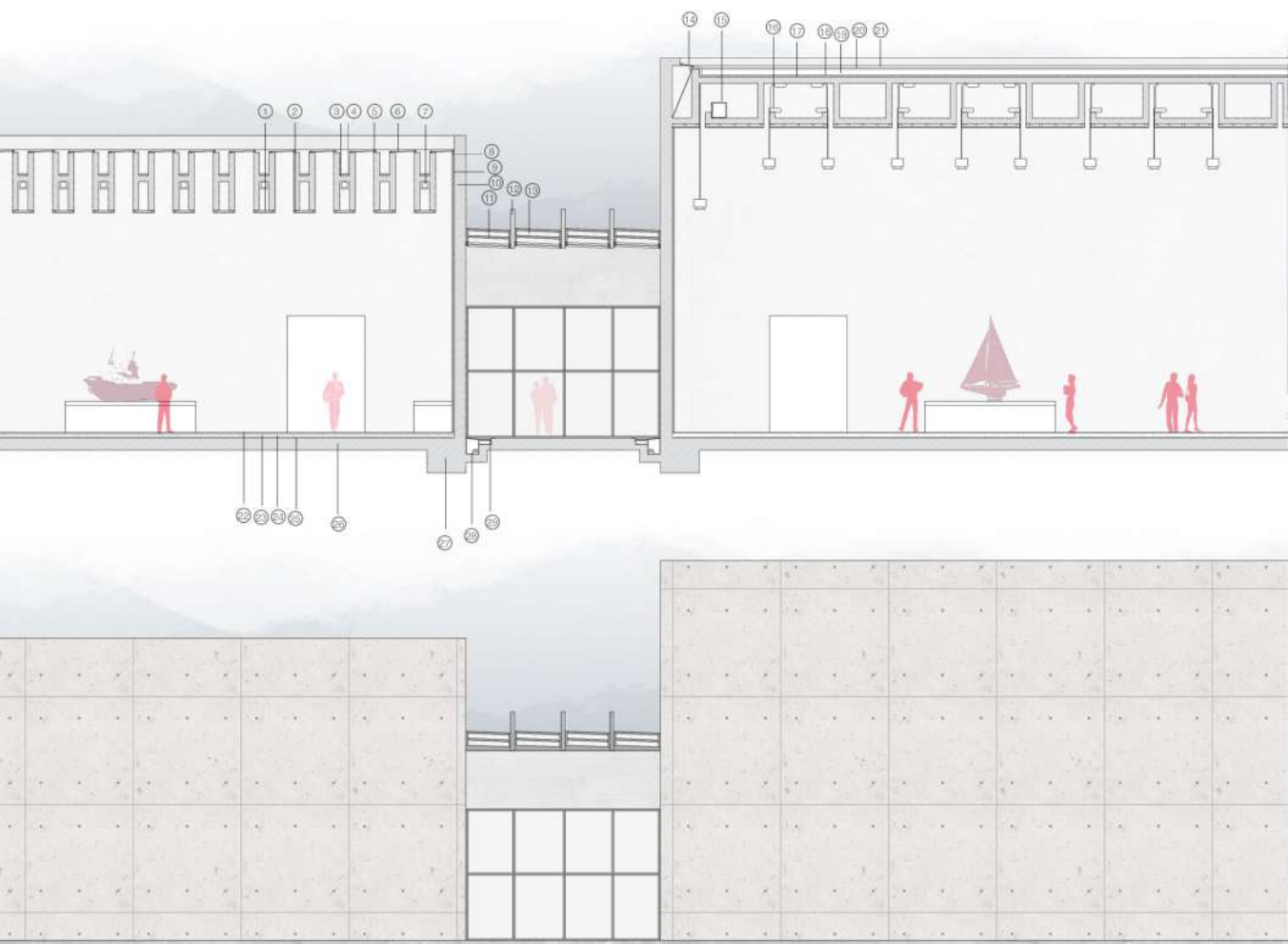

Esquema Pluvial Planta de Techos

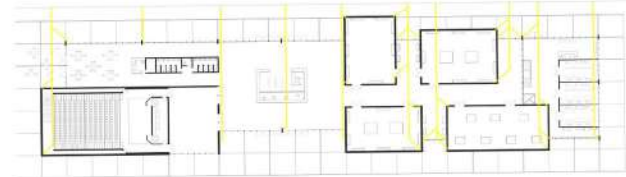

Esquema Pluvial Planta Baja

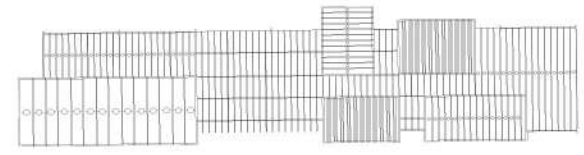

Esquema Estructural

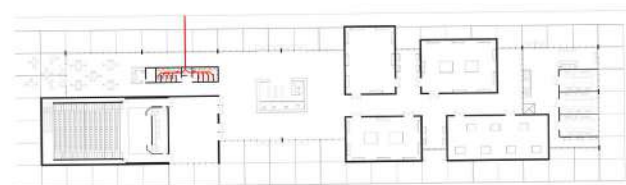

Esquema Cloacal

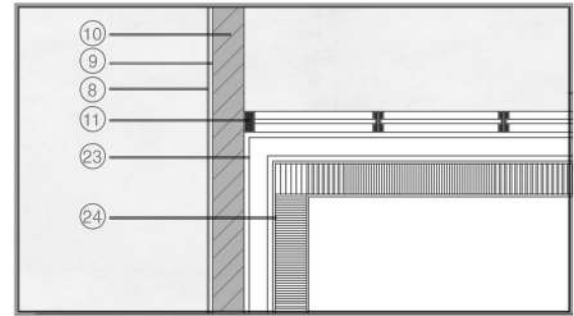

Detalle en Planta

ARRESE-ALVAREZ
DISEÑO 3 - 2021

TALLER IP (EX-AZNAR)
MP - 2021

MUSEO DEL PUERTO

ALUMNO: AGUSTÍN FEDERICO BARRIONUEVO

ADJUNTO: CLAUDIO ZLOTNIK
DIEGO ABRAMZON
PABLO DIEZ
DOCENTES: FLORENCIA PERRONE
SOFÍA VIALE

ADJUNTO: JUAN CARLOS GISBERT
HERNAN NORIEGA
SEBASTIAN AZNAR
DOCENTES: AUGUSTO BARTELLE

Referencias

- | | |
|---|--|
| 1)Cielorraso aplicado de yeso | 16)Sistema de elevación de luces |
| 2)Perfil omega | 17)Losade H²Aº según cálculo |
| 3)Membrana de neopeno sika | 18)Aislación Hidrófuga mci 1:3 |
| 4)Canaleta hecha a medida con singueria | 19)Contrapiso H²eps con pendiente |
| 5)Carpintería de aluminio | 20)Barrera de vapor pintura asfáltica |
| 6)Cristal templado | 21)Alisado y babela hidrofuga mci 1:3 |
| 7)Conducto de ventilación | 22)Piso cemento alisado |
| 8)Enlucido de yeso | 23)Carpeta de nivelación. |
| 9)Aislación térmica | 24)Contrapiso de Hormigón pobre |
| 10)Tabique de H²Aº e30cm | 25)Aislación hidrófuga mci 1:3 |
| 11)Carpintería de aluminio e10cm. | 26)Platea de H²Aº según cálculo |
| 12)Viga de H²Aº | 27)Viga de Fundación de H²Aº según cálculo |
| 13)Vidrio Templadot | 28)Nicho en platea para iluminación ascendente |
| 14)Claraboya | 29)Guardaganado |
| 15)Aire Acondicionado | |



Vista Oeste



Vista Este

ARRESE-ALVAREZ
DISEÑO 3 - 2021
MUSEO DEL PUERTO

TALLER IP (EX-AZNAR)
MP - 2021

ALUMNO: AGUSTÍN FEDERICO BARRIONUEVO

ADJUNTO: CLAUDIO ZLOTNIK
DIEGO ABRAMZON
JTP: PABLO DIEZ
DOCENTES: FLORENCIA PERRONE
SOFÍA VIALE

ADJUNTO: JUAN CARLOS GISBERT
HERNAN NORIEGA
JTP: SEBASTIAN AZNAR
DOCENTES: AUGUSTO BARTELLE



ARRESE-ALVAREZ
DISEÑO 3 - 2021

TALLER IP (EX-AZNAR)
MP - 2021

MUSEO DEL PUERTO

ALUMNO: AGUSTÍN FEDERICO BARRIONUEVO

ADJUNTO: CLAUDIO ZLOTNIK
 DIEGO ABRAMZON
 JTP: PABLO DIEZ
 DOCENTES: FLORENCIA PERRONE
 SOFÍA VIALE

ADJUNTO: JUAN CARLOS GISBERT
 HERNAN NORIEGA
 JTP: SEBASTIAN AZNAR
 DOCENTES: AUGUSTO BARTELLE

Vista Norte

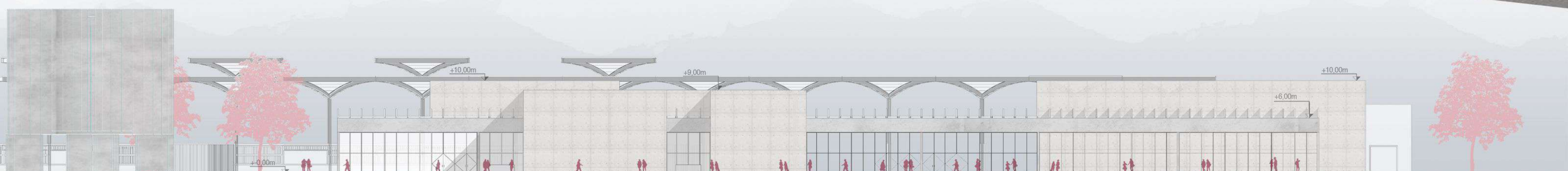

ARRESE-ALVAREZ
DISEÑO 3 - 2021

TALLER IP (EX-AZNAR)
MP - 2021

MUSEO DEL PUERTO

ALUMNO: AGUSTÍN FEDERICO BARRIONUEVO

ADJUNTO: CLAUDIO ZLOTNIK
DIEGO ABRAMZON
JTP: PABLO DIEZ
DOCENTES: FLORENCIA PERRONE
SOFÍA VIALE

ADJUNTO: JUAN CARLOS GISBERT
HERNAN NORIEGA
JTP: SEBASTIAN AZNAR
DOCENTES: AUGUSTO BARTELLE